

「ローカル検索に CimFAX が表示されません」の対処法

ご注意：CimFAX の LAN 先を PC と同じルーターに接続する必要があります。

①

CimFAX クライアントを起動して、「...」をクリックして、「ローカル検索」を選択してください。

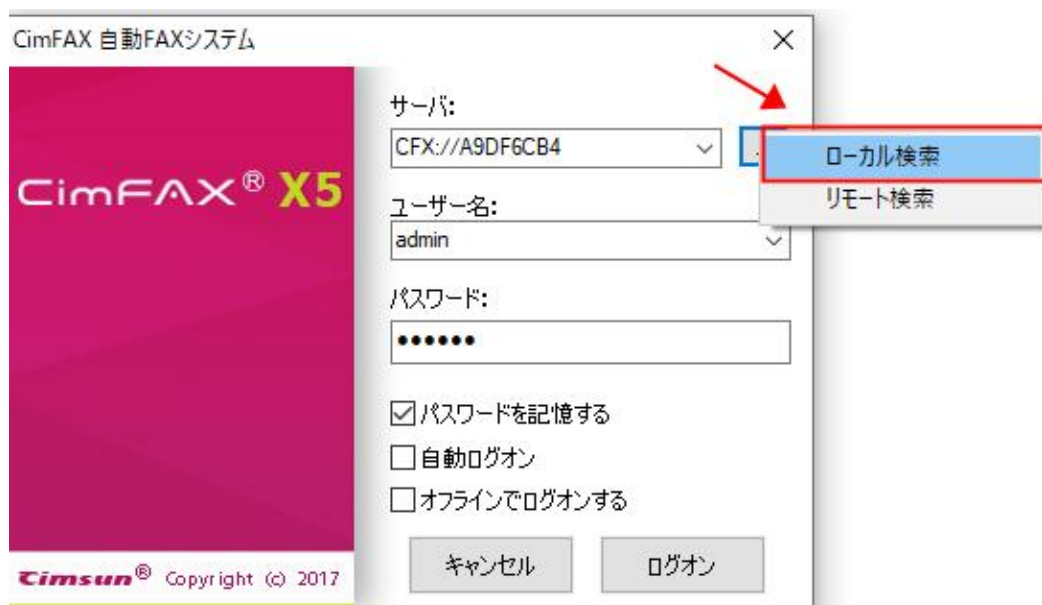

②

「ファイアウォールが出る場合、通過させてください」という提示が出てから、「OK」をクリックします。

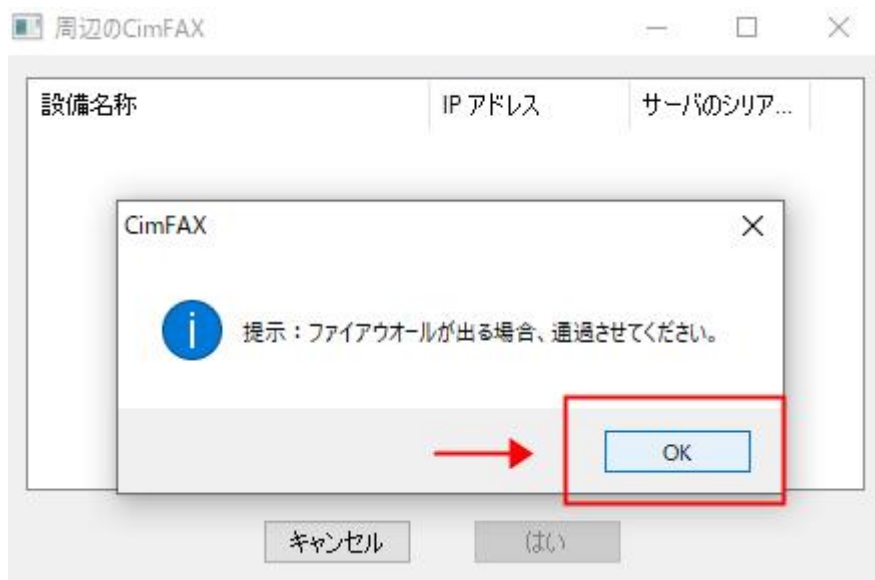

③

下図は、CimFAX を検索できません。



④

CimFAX 本体の電源を入れ直してから、検索状態を再度ご確認ください。検索出来ない場合は手順⑤をご覧になってください。

⑤

「コントロールパネル」 - 「Windows Defender ファイアウォール」で
「Windows Defender ファイアウォールを介したアプリまたは機能を許可」
選択します。



「設定変更」を選択します。

The screenshot shows the Windows Defender Firewall 'Allowed Applications' window. The title bar reads '許可されたアプリ'. The breadcrumb navigation is 'コントロール パネル > すべてのコントロール パネル項目 > Windows Defender ファイアウォール > 許可されたアプリ'. The search bar contains 'コントロール パネルの検索'. The main text says: 'アプリに Windows Defender ファイアウォール経由の通信を許可する。許可されたアプリおよびポートを追加、変更、または削除するには、[設定の変更] をクリックします。アプリに通信を許可する危険性の詳細'.

A red box highlights the '設定の変更(N)' button, with a red arrow pointing to it from the right. Below this is a table of allowed applications and features:

名前	プライベート	パブリック
<input checked="" type="checkbox"/> Delivery Optimization	<input checked="" type="checkbox"/>	<input checked="" type="checkbox"/>
<input checked="" type="checkbox"/> DiagTrack	<input checked="" type="checkbox"/>	<input checked="" type="checkbox"/>
<input checked="" type="checkbox"/> DIAL プロトコル サーバー	<input checked="" type="checkbox"/>	<input type="checkbox"/>
<input checked="" type="checkbox"/> FaxBox of CimFAX	<input checked="" type="checkbox"/>	<input type="checkbox"/>
<input checked="" type="checkbox"/> FaxBox of CimFAX	<input type="checkbox"/>	<input checked="" type="checkbox"/>
<input checked="" type="checkbox"/> Google Chrome	<input checked="" type="checkbox"/>	<input checked="" type="checkbox"/>
<input type="checkbox"/> Google Chrome	<input type="checkbox"/>	<input checked="" type="checkbox"/>
<input checked="" type="checkbox"/> Google Chrome	<input checked="" type="checkbox"/>	<input checked="" type="checkbox"/>
<input checked="" type="checkbox"/> Groove ミュージック	<input checked="" type="checkbox"/>	<input checked="" type="checkbox"/>
<input type="checkbox"/> iSCSI サービス	<input type="checkbox"/>	<input type="checkbox"/>
<input checked="" type="checkbox"/> maLauncher	<input checked="" type="checkbox"/>	<input type="checkbox"/>
<input checked="" type="checkbox"/> maLauncher	<input type="checkbox"/>	<input checked="" type="checkbox"/>

Buttons at the bottom of the table: '詳細(L)...' and '削除(M)'. Below the table is a button: '別のアプリの許可(R)...'. At the very bottom of the window are 'OK' and 'キャンセル' buttons.

「別のアプリを許可」を選択します。

許可されたアプリ

コントロール パネル > すべてのコントロール パネル項目 > Windows Defender ファイアウォール > 許可されたアプリ

コントロール パネルの検索

アプリに Windows Defender ファイアウォール経由の通信を許可する
許可されたアプリおよびポートを追加、変更、または削除するには、[設定の変更] をクリックします。

アプリに通信を許可する危険性の詳細 [設定の変更\(N\)](#)

許可されたアプリおよび機能(A):

名前	プライベート	パブリック
<input checked="" type="checkbox"/> Delivery Optimization	<input checked="" type="checkbox"/>	<input checked="" type="checkbox"/>
<input checked="" type="checkbox"/> DiagTrack	<input checked="" type="checkbox"/>	<input checked="" type="checkbox"/>
<input checked="" type="checkbox"/> DIAL プロトコル サーバー	<input checked="" type="checkbox"/>	<input type="checkbox"/>
<input checked="" type="checkbox"/> FaxBox of CimFAX	<input checked="" type="checkbox"/>	<input type="checkbox"/>
<input checked="" type="checkbox"/> FaxBox of CimFAX	<input type="checkbox"/>	<input checked="" type="checkbox"/>
<input checked="" type="checkbox"/> Google Chrome	<input checked="" type="checkbox"/>	<input checked="" type="checkbox"/>
<input type="checkbox"/> Google Chrome	<input type="checkbox"/>	<input checked="" type="checkbox"/>
<input checked="" type="checkbox"/> Google Chrome	<input checked="" type="checkbox"/>	<input checked="" type="checkbox"/>
<input checked="" type="checkbox"/> Groove ミュージック	<input checked="" type="checkbox"/>	<input checked="" type="checkbox"/>
<input type="checkbox"/> iSCSI サービス	<input type="checkbox"/>	<input type="checkbox"/>
<input checked="" type="checkbox"/> maLauncher	<input checked="" type="checkbox"/>	<input type="checkbox"/>
<input checked="" type="checkbox"/> maLauncher	<input type="checkbox"/>	<input checked="" type="checkbox"/>

詳細(L)... 削除(M)

別のアプリの許可(R)...

OK キャンセル

「参照」を選択します。

アプリの追加 ×

追加するアプリを選択するか、または一覧表示されていないものについては [参照] をクリックして検索して、[OK] をクリックしてください。

アプリ(P):

パス(A):

参照(B)...

[アプリのブロックを解除するリスク](#)

このアプリを追加するネットワークの種類を選択できます。

ネットワークの種類(N)... 追加 キャンセル

ローカルディスク C-Program Files(x86)-Cimsun Tech-CimFAX で、CFXFinder を選定して「開く」をクリックします。

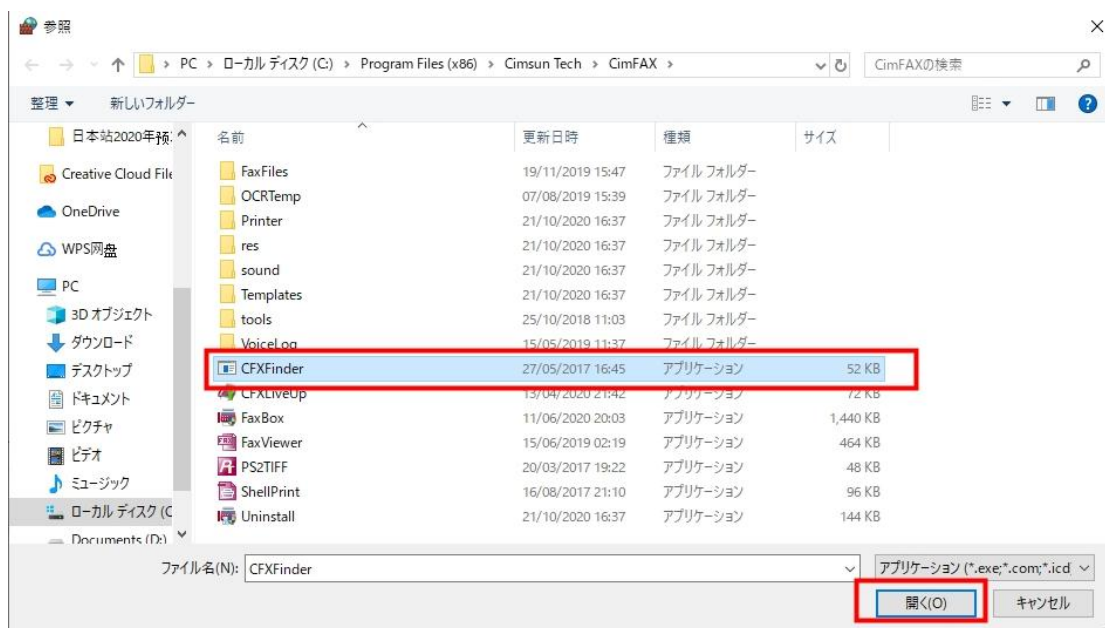

「CFXFinder」と「FaxBox of CimFAX」の右側にある「プライベート」、「パブリック」の欄にチェックを入れて、「OK」をクリックします。

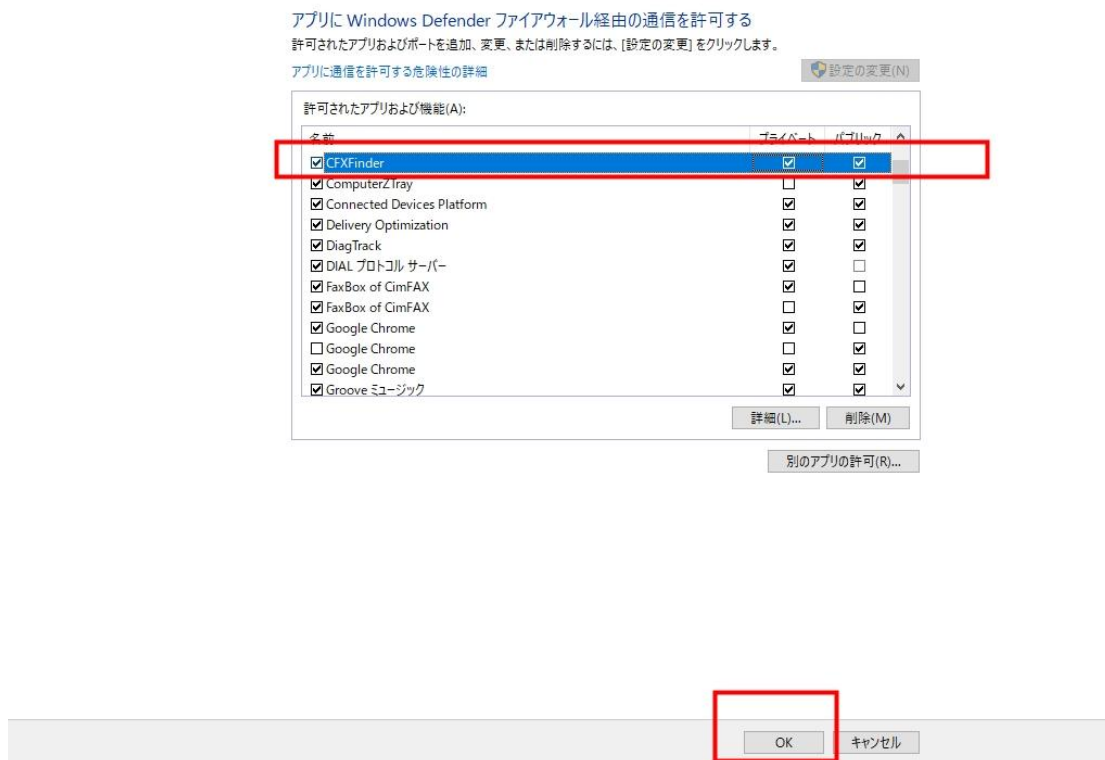

CimFAX 本体の電源を入れ直してから、CimFAX を検索出来るようになりました。

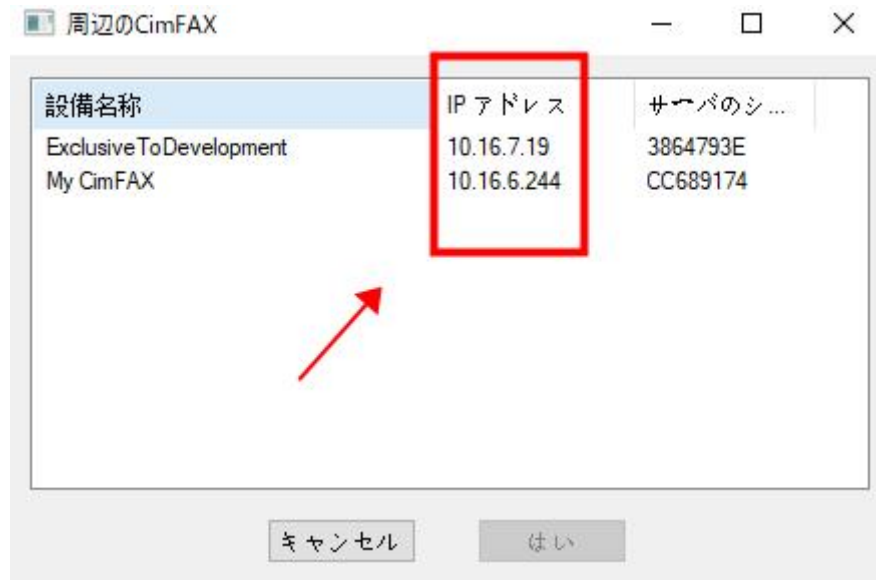

ウイルスソフト（McAfee/ESET など）を使用する場合は、ウイルスソフト内の「ファイアウォール」を停止するか、またはウイルスソフト内の「ファイアウォール」で CimFAX ソフトを信用ソフトに追加することで解決に至ります。

例：ESET

ESET を開いて、[設定] → [ネットワーク保護] をクリックします。



[ファイアウォール] が無効に設定します。

